

# DENKMALLISTE DER Stadt Bochum

Das nachfolgend gekennzeichnete und beschriebene Denkmal wird gem. § 3 in Verbindung mit § 2 Abs. 1 u. 2 und § 1 DSchG in die Denkmalliste eingetragen.

Seite - 1 -

: LISTENTEIL #)

NUMMER DER EINTRAGUNG : 177



|                               |                             |   |                 |
|-------------------------------|-----------------------------|---|-----------------|
| LAGE DES OBJEKTS              | STRASSE<br>Dr.-C.-Otto-Str. |   | HAUS-NR.<br>137 |
|                               | BEZIRK<br>VI                | DEMARKUNG<br>Dahlhausen                     | FLUR<br>14      |
| KURZBEZEICHNUNG DES DENKMALS: |                             | FLURSTÜCK<br>1134                           |                 |
| SCHUTZUMFANG (ABGRENZUNG):    |                             | KOORDINATEN<br>C 13 / 72 N / Schlüssel 9505 |                 |

|                            |                                       |
|----------------------------|---------------------------------------|
| KRITERIEN NACH DEM DSCHG!  |                                       |
| ART DES DENKMALS:          | #)                                    |
| BAUDENKMAL                 | <input checked="" type="checkbox"/> A |
| BODENDENKMAL               | <input type="checkbox"/> B            |
| BEWEGLICHES DENKMAL        | <input type="checkbox"/> C            |
| DENKMALBEREICH             | <input type="checkbox"/> D            |
| KATEGORIE DES BAUDENKMALS: |                                       |
| SAKRALES BAUWERK           | <input type="checkbox"/>              |
| VERWALTUNGSGEBÄUDE         | <input type="checkbox"/>              |
| WOHNHAUS / GESCHÄFTSHAUS   | <input checked="" type="checkbox"/>   |
| TECHNISCHES OBJEKT         | <input type="checkbox"/>              |
| ENSEMBLE / SIEDLUNG        | <input type="checkbox"/>              |

KURZBEZEICHNUNG DES DENKMALS:  
Bahnhof Dahlhausen

SCHUTZUMFANG (ABGRENZUNG):

|   |                                     |
|---|-------------------------------------|
| OFFENTLICHES INTERESSE<br>ODER BEDEUTEND FÜR:           |                                     |
| GESCHICHTE DES MENSCHEN                                 | <input type="checkbox"/>            |
| GESCHICHTE DER STADT                                    | <input checked="" type="checkbox"/> |
| GESCHICHTE EINER SIEDLUNG                               | <input type="checkbox"/>            |
| ENTWICKLUNG DER ARBEITS-<br>UND PRODUKTIONSVERHÄLTNISSE | <input type="checkbox"/>            |

|                                      |                          |
|--------------------------------------|--------------------------|
| GRÜNDE ZUR ERHALTUNG<br>UND NUTZUNG: |                          |
| KÜNSTLERISCHE                        | <input type="checkbox"/> |
| WISSENSCHAFTLICHE                    | <input type="checkbox"/> |
| VOLSKUNDLICHE                        | <input type="checkbox"/> |
| STÄDTEBAULICHE                       | <input type="checkbox"/> |

WESENTLICHE CHARAKTERISTISCHE MERKMALE:  
Zweigeschossiger Putzbau.  
Weiteres siehe Seite 3



DER OBERSTADTDIREKTOR DER STADT BOCHUM  
-UNTERE DENKMALBEHÖRDE-

I.R. *Wm* 17. DEZ. 1990

DIE EINTRAGUNG UMFASST:  
3 SEITEN



DENKMALLISTE DER  
Stadt Bochum

Eintragung eines Denkmals  
gemäß § 3 DSchG NW

Seite - 3 -

A

: LISTENTEIL

NUMMER DER EINTRAGUNG : 177

DARSTELLUNG DER WESENTLICHEN  
CHARAKTERISTISCHEN MERKMALE  
DES DENKMALS (Fortsetzung v. Seite 1)

Dr.-C.-Otto-Str. 137

2 geschossiger Putzbau unter Walmdach, mit polygonalem Anbau unter Pyramidendach und Giebelvorlage zur Traufseite, dort auch 1 geschossiger Anbau unter Satteldach.

Zur Rückseite, sowie zu den Seiten weitere Anbauten. Halbkreisförmige Fenster im Obergeschoß, im Anbau halbrunde Fenster, im Sockelgeschoß Drillingsfenster, sonst hochrechteckige, teils mit Putzfaschen. Giebelvorlage verkleidet.

Fenster heute teils geschlossen.

Ursprünglich mit Dachgauben und Uhrenturm. Aus der exponierten Lage an einem Platz ergeben sich städtebauliche Gründe, die das Objekt geeignet erscheinen lassen, historische Vorgänge und Entwicklungen der Stadt Bochum zu bezeugen, ferner belegt es die verkehrstechnische Erschließung der Stadt.

# Stadt Bochum

Der Oberstadtdirektor

Auszug aus dem Liegenschaftskataster  
- Flurkarte -

Vermessungs- und Katasteramt

| Gemarkung / Nr.   | Flur | Ranmenkarte | ungef. Maßstab |
|-------------------|------|-------------|----------------|
| Dahlhausen (1110) | 14   | 7999.9      | 1 : 1000 / 500 |

Die Eigentümer sind der „Mitteilung über die Fortführung des Liegenschaftskatasters

Nr. 965 / 19 91 zu entnehmen.

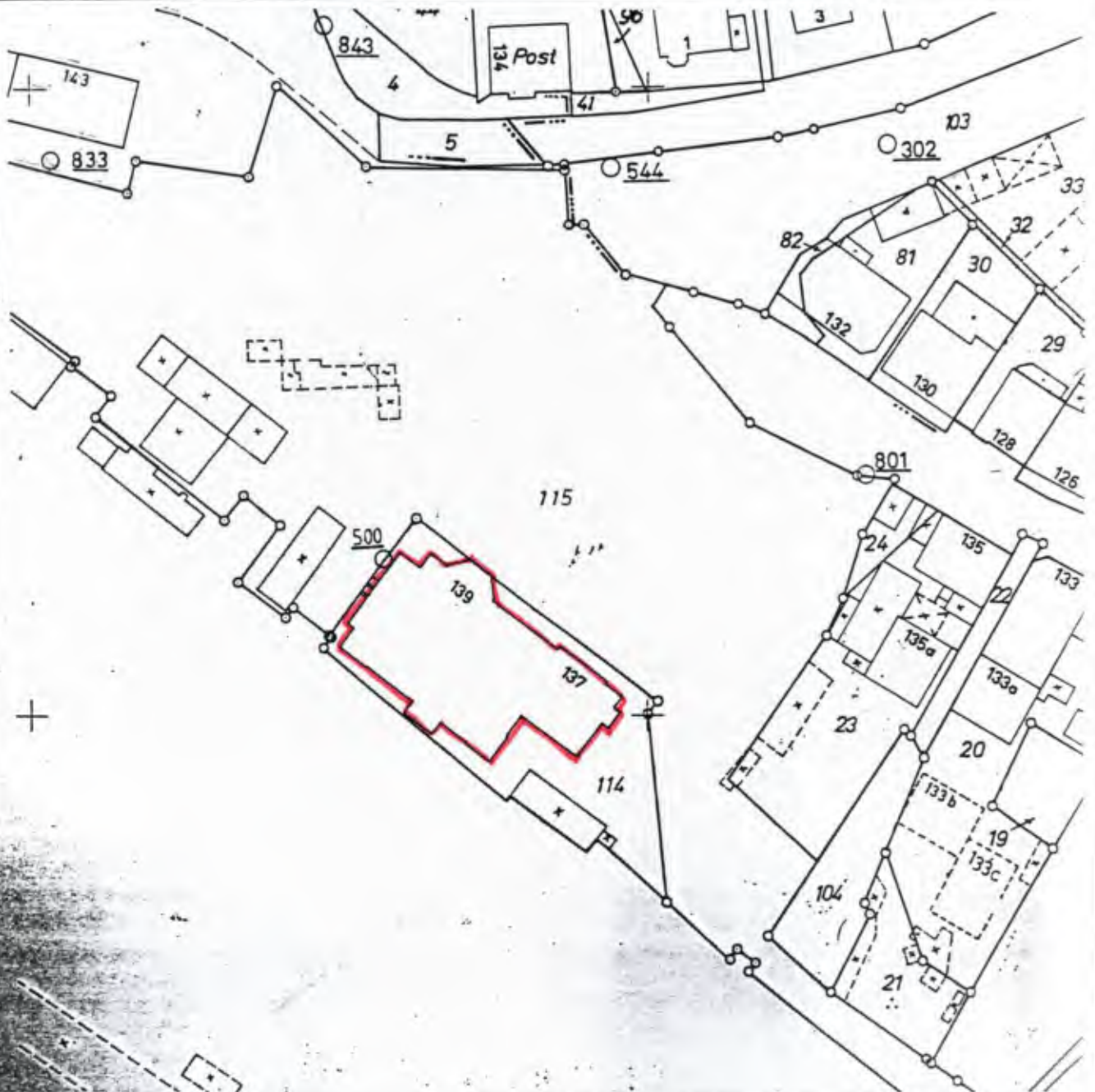

Ausgefertigt / Bochum, den 23 SEP. 91.

Im Auftrag

*Achry*  
Behrens

Stadtvermessungsamt



Die Veröffentlichung dieses Auszugs ist - auch nach Umarbeitung oder Vervielfältigung - nur mit Zustimmung des Katasteramtes zulässig. Zuwiderhandlungen werden als Ordnungswidrigkeit verfolgt (§ 21 Vermessungs- und Katastergesetz).

H.-J / Kassenzeichen

61400044

H.-H.-St. 1 611 100